巴西 · 阿根廷

璀璨風情10日遊 | 阿根廷·伊瓜蘇大瀑布·巴西里約

中文導遊 | 無自費項目 | 含兩段內陸機票

晨鳥優惠

每房即減 CAD $800

10天團費 ~~CAD $3,999/位~~

CAD **$3,599**/位

(已包含兩段內陸機票)

每月出發 | 造訪南美兩國經典風情，開啟一段融合自然奇觀、城市文化與拉丁熱情的精彩旅程

親臨世界著名的伊瓜蘇大瀑布，從巴西與阿根廷兩側感受磅礴水勢，並探訪當地原住民社區，體驗南美文化。
漫步布宜諾斯艾利斯，感受歐洲風情與拉丁文化交織的城市魅力，探索特色街區與活力藝術氛圍。
暢遊里約熱內盧，登上救世基督像俯瞰城市、群山與海灣，沉浸於巴西森巴、音樂與熱情文化之中。

特色體驗全包 | 無額外自費項目

- 享用道地的**阿根廷風味晚餐**，欣賞激情四溢的探戈歌舞表演。
- **蒂格雷三角洲**（Tigre Delta）**遊船**（約1小時），駛入風景秀麗的蒂格雷三角洲，換個角度認識布宜諾斯艾利斯。
- **阿根廷傳統高喬莊園**（Gaucho Ranch）一日遊，真正感受阿根廷鄉村文化與高喬人的傳統生活方式。
- **糖麵包山纜車之旅360°**，全景欣賞裡約壯麗景色

行程安排 / ITINERAY

Day 1　多倫多 - 布宜諾斯艾利斯 (EZE)

搭乘班機前往充滿國際魅力的阿根廷首都－布宜諾斯艾利斯。這座南美名城以優雅的建築、綠蔭掩映的寬闊大道、氣勢恢宏的紀念碑以及廣闊的城市公園而聞名。抵達後，開啟精彩的南美洲之旅。

Day 2　抵達布宜諾斯艾利斯

餐食：阿根廷風味晚餐 & 經典探戈歌舞秀

抵達布宜諾斯艾利斯機場後，有英文專員舉牌接機搭乘專車前往飯店辦理入住手續。晚上特別安排歡迎晚宴和探戈歌舞表演，欣賞阿根廷最具代表性的探戈藝術，感受濃鬱的南美風情。當夜幕降臨，走進充滿阿根廷風情的傳統探戈劇院，特別安排：享用道地的阿根廷風味晚餐，隨後欣賞激情四溢的探戈歌舞表演。隨著悠揚的音樂響起，看著舞者以優雅而充滿力量的舞步演繹阿根廷靈魂，沉浸在浪漫、熱情的南美夜晚之中。這不僅是一場表演，更是一場視覺、聽覺與味覺交織的阿根廷文化饗宴。

Day 3　布宜諾斯艾利斯 城市觀光

餐食：早餐

早餐後，在導遊帶領下展開半日布宜諾斯艾利斯城市觀光，深入探索這座充滿歐洲風格與拉丁魅力的南美都市。前往歷史悠久的聖特爾莫區，漫步於充滿懷舊氣息的鵝卵石街道，欣賞當地特色古董市場。隨後前往城市中心的五月廣場，著名的玫瑰宮，感受阿根廷歷史與政治文化。之後前往著名的雷科萊塔公墓，漫步於精美的墓園之間，探訪阿根廷傳奇人物 艾薇塔·庇隆 (Eva Perón) 的長眠之地。接著前往色彩繽紛的博卡區，探索著名的卡米尼託街，欣賞充滿藝術氣息的彩色建築與街頭文化，並進一步了解這個街區較少不為人知的另一面。下午換個角度認識布宜諾斯艾利斯，特別安排：搭乘遊船（約1小時），駛入風景秀麗的蒂格雷三角洲（Tigre Delta），穿梭於縱橫交錯的河道與綠意盎然的島嶼之間，欣賞獨特的河岸景緻，感受悠閒愜意的南美生活節奏。感受與城市截然不同的阿根廷水鄉風情！

Day 4　阿根廷高喬莊園風格體驗一日遊

餐食：早餐/ 阿根廷特色BBQ午餐

早餐後從布宜諾斯艾利斯出發，特別安排：搭車前往阿根廷傳統高喬莊園（Gaucho Ranch），真正感受阿根廷鄉村文化與高喬人的傳統生活方式。不妨走出城市，深入傳統高喬莊園，開啟一天充滿南美鄉村風格的精彩體驗！享用道地的阿根廷烤肉 BBQ 午餐，搭配當地葡萄酒，在悠閒愜意的鄉村氛圍中品味南美風味；同時欣賞精彩的高喬傳統表演，感受充滿力量與激情的騎術、音樂與舞蹈。這是一場不僅能看風景、品嚐美食，更能深入體驗阿根廷傳統文化的特色之旅！

Day 5　布宜諾斯艾利斯 - 伊瓜蘇瀑布 （機票已含）

餐食：早餐

早餐後搭乘班機前往世界自然奇觀之一: 伊瓜蘇大瀑布(Iguazu Falls)。
伊瓜蘇瀑布由超過 275個大小不一的瀑布組成，綿延約2.5英里，規模宏大、雄偉。其寬度超過維多利亞瀑布，高度超過尼加拉瀑布，壯觀程度更令人嘆為觀止。抵達後搭乘園區小火車前往瀑布上迴路（Upper Circuit），欣賞層層瀑布從高處奔騰而下的壯麗景象；隨後步行探索下迴路（Lower Circuit），近距離感受瀑布飛流直下的震撼氣勢。繼續沿著棧道前往著名的魔鬼咽喉（Devil's Throat），這裡是伊瓜蘇瀑布最壯觀的部分之一。站在觀景平台上，感受奔騰水流帶來的震撼與水霧，欣賞大自然鬼斧神工般的壯麗景色。隨後跨越邊境前往巴西一側，沿途參觀著名的伊泰普水壩（Itaipu Dam），參加導覽遊覽，了解這項世界級水利工程的規模與建設歷史。傍晚抵達巴西一側飯店入住。

行程安排 / ITINERAY

Day 6　伊瓜蘇瀑布

餐食：早餐

早餐後，前往伊瓜蘇瀑布巴西一側，沿著蜿蜒的觀景步道深入熱帶雨林，近距離欣賞這座世界自然奇觀的壯麗景色。進入巴西伊瓜蘇國家公園(Foz do Iguaçu National Park)，瀑布群從茂密的原始森林中奔騰而下，蘭花與藤蔓點綴其間，水流撞擊岩壁時激起漫天水霧，在陽光下形成迷人的彩虹。超過275道大小瀑布橫跨約2,470米，磅礴的水勢令人震撼。
下午前往著名的Parque das Aves 鳥園，這裡是巴西最具代表性的鳥類保護園區之一。漫步於綠意盎然的熱帶環境中，近距離欣賞色彩繽紛的鳥類，感受南美洲獨特的自然生態。遊覽結束後返回飯店休息。

Day 7　伊瓜蘇 - 里約熱內盧 （機票已含）

餐食：早餐

早餐後，搭乘班機前往巴西著名的海濱城市－里約熱內盧（Rio de Janeiro)。抵達後，接機搭乘專車前往飯店辦理入住手續。之後可自由活動，初步感受這座充滿陽光、海灘、音樂與熱情的南美城市。

Day 8　里約熱內盧：基督像・海灘風景 ·糖麵包山

餐食：早餐

早餐後，搭乘風景優美的登山齒軌火車前往科科瓦多山(Corcovado)，登上山頂，探訪裡約熱內盧最具代表性的地標－救世基督像(Christ the Redeemer)。這座高約38公尺的巨型基督像張開雙臂，俯瞰整座裡約熱內盧，被譽為世界新七大奇蹟之一。登上山頂後，可欣賞令人震撼的360°城市全景，將裡約的海灘、山脈、城市建築以及瓜納巴拉灣的壯麗景色盡收眼底。
下午特別安排前往位於瓜納巴拉灣入口處的糖麵包山 (Sugar Loaf Mountain)，搭乘著名的玻璃纜車登上山頂。糖麵包山與烏爾卡山共同構成裡約最具代表性的城市景觀之一。隨著纜車緩緩升高，裡約的壯麗景色逐漸展開。抵達山頂後，可從高處欣賞科帕卡巴納海灘、科科瓦多山、裡約市區及瓜納巴拉灣，360°全景美景令人難忘，是來到裡約不可錯過的體驗。遊覽結束後返回酒店。

Day 9　里約熱內盧離開 (GIG)

餐食：早餐

早餐後根據航班時間，專車送往機場，搭乘回程航班返回北美，結束這次精彩的巴西與阿根廷之旅。

Day 10　抵達北美

抵達北美，結束這場精彩的巴西·阿根廷南美之旅。

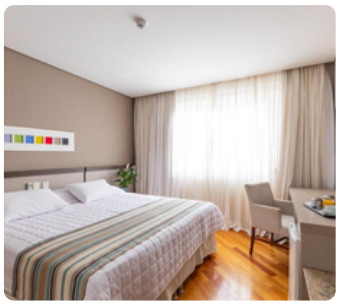

伊瓜蘇維亞勒瀑布酒店 或同級 💎💎💎💎

布宜諾斯艾利斯諾富特酒店 或同級 💎💎💎💎

里約熱內盧萊米諾富特酒店 或同級 💎💎💎💎

探戈舞表演

探戈舞表演通常於餐廳或劇院舉行，表演者以精彩的舞蹈與音樂，展現阿根廷探戈的獨特魅力。

半天糖麵包山之旅

糖麵包山是里約熱內盧著名地標，也是當地最受歡迎的旅遊景點之一。登上山頂，可飽覽城市及周邊壯麗景色。

高喬牧場燒烤之旅

前往傳統莊園，體驗騎馬（或乘坐馬車），享用阿根廷特色燒烤，並欣賞高喬牛仔精彩表演。

出發日期	晨鳥優惠團費（含兩段內陸機票）	多倫多出發包機票
2027-01-14	$3,599	$4,799
2027-02-11	$3,599	$4,799
2027-03-05	$3,599	$4,799
2027-04-02	$3,599	$4,799
2027-04-30	$3,599	$4,799
2027-05-28	$3,599	$4,799
2027-07-02	$3,599	$4,799
2027-08-13	$3,599	$4,799
2027-09-10	$3,599	$4,799
2027-10-01	$3,599	$4,799
2027-11-25	$3,599	$4,799

【預約須知】

建議儘早預訂以確保獲得最佳價格及優惠。為確保旅程安全舒適，歐珀旅遊保有根據天氣，航班及當地實際情況適當修改行程的權利。本行程包含多段內陸航班。由於南美洲國內航班的班次及座位供應有限，同團遊客在城市之間轉移時，可能會因航班安排不同而分批搭乘不同航班。最終安排請以出發前確認的行程為準。

【團費包含】

- 所有內陸航班：布宜諾斯艾利斯－伊瓜蘇、伊瓜蘇－里約
- 7晚四星酒店住宿
- 酒店稅費、手續費及服務費
- 行程中所列觀光活動和交通安排
- 當地優秀中文導遊講解
- 全程空調旅遊巴士
- 行程表所列的膳食及當地特色美食

【團費不含】

- 全程預付導遊司機小費: 160USD每位
- 南美洲內陸航班皆不含托運行李，兩段班機每件行李全程費用:200CAD
- 從任意城市出發的國際機票
- 行程中註明的自費項目
- 個人消費，簽證及旅遊保險
- 因交通延遲、罷工、天氣、飛機、機器故障、航班取消或更改時間等不可抗力原因所導致的額外費用
- 單人房附加費：1,499CAD

*信用卡付款3%附加費